



Route

Waar kan ik terecht met mijn vragen?

Wanneer uw kind op school problemen ondervindt of het niet goed gaat, dan werkt school samen met u aan verbetering. Wat kunt u in deze situatie verwachten?

Ga tijdig met elkaar in gesprek

U of de mentor ziet dat het niet goed gaat met uw kind op school. Er kunnen verschillende oorzaken zijn. De belangrijkste eerste stap is dat u, uw kind en de mentor op tijd met elkaar in gesprek gaan over een oplossing. Wat kan de school doen, wat kan uw kind doen en hoe kunt u daarbij helpen. Vaak is dat al voldoende om het beter te laten gaan op school.

1. Kan de school de juiste ondersteuning bieden? *

Ja, dan organiseert de school dit binnen de basisondersteuning *.

Nee, er is extra ondersteuning nodig.

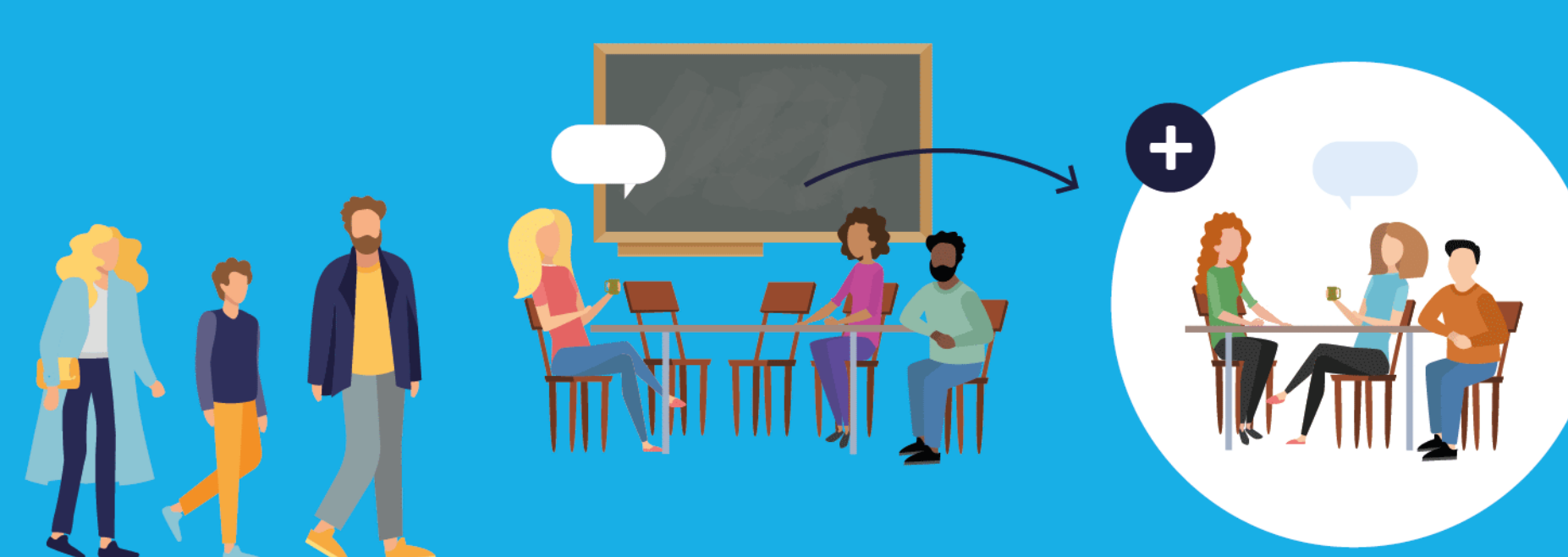

2. De school organiseert een overleg met u **

Een intern overleg met het Ondersteuningsteam van de school.

En/
of

Een overleg met het Ondersteuningsteam én externe organisaties die kunnen helpen de leerling te ondersteunen. *** Voor dit overleg ontvangt u ook een uitnodiging.

U onderzoekt en beantwoordt tijdens het overleg een aantal vragen met elkaar. Het is belangrijk alle vragen in onderstaande volgorde, te beantwoorden:

A. Welke ondersteuning is nodig?

Waar loopt u tegenaan? Wat ervaart uw kind op school? Waar loopt de school tegenaan? Wat heeft eenieder van u nodig aan ondersteuning?

B. Wat zijn de doelstellingen?

Wat willen we bereiken? Waar werken we naartoe? Wat wil het kind? De ouders? En de school?

C. Gezamenlijke aanpak bespreken

Hoe gaan we het gezamenlijk aanpakken? Wat kan een ieder die aan tafel zit doen of bijdragen aan de situatie/doelstelling?

3. Een plan maken



Er wordt een gezamenlijk plan gemaakt; een ontwikkelingsperspectiefplan (OPP). In een OPP staat een beschrijving en analyse van de situatie (Deel 1 en 2), Daarnaast is er een Deel 3, dat bestaat uit een handlingsplan. Dat gaat over de aanpak, doelen en wie wat doet. Ook wat u en uw kind zelf kunnen bijdragen is van belang. Voor het organiseren van de ondersteuning is uw instemming nodig.

4. Het plan wordt uitgevoerd

Het plan wordt uitgevoerd op basis van de gemaakte afspraken. De ondersteuningscoördinator houdt overzicht, bewaakt de voortgang en zorgt voor afstemming tussen leerling, ouders, mentor/docenten en evt. andere professionals (intern en extern).

Contact het Samenwerkingsverband

Het samenwerkingsverband vindt het belangrijk om ouders en leerlingen goed te informeren en adviseren over Passend Onderwijs. Heeft u vragen of opmerkingen, dan horen wij dit graag. U kunt ons bereiken op:

(0252) 74 55 90 of via **info@swvduinenbollenstreek.nl**

5. Evalueren van het plan

Is het gelukt om met de aanpassingen uw kind weer een goede plek te bieden binnen de school? Moet er misschien nog wat extra's of iets anders gebeuren? Ook bij deze stap overlegt de school met u (en zo mogelijk ook met uw kind) over de situatie.

* Wat is basis- en extra ondersteuning?

Elke school biedt basisondersteuning aan leerlingen die net iets meer nodig hebben, zowel binnen als buiten de klas. Denk daarbij aan vragen die regelmatig voorkomen, zoals; hulp bij lees- en rekenproblemen, plannen en organiseren van schoolwerk, sociale vaardigheidstraining, extra mentorgesprekken of misschien een aangepaste stoel. Voor de meeste kinderen is dit voldoende om de school goed te doorlopen. Extra ondersteuning op de eigen vo-school is een aanvulling op de basisondersteuning. De extra ondersteuning noemen we ook een 'onderwijsarrangement'. Er wordt gekeken of dit verzorgd kan worden door het ondersteuningsteam van de school. Bijvoorbeeld via een leerlingbegeleider of specialist in de school, wellicht met aanvullende hulp van buiten school. In het school-ondersteuningsprofiel beschrijft de school welke ondersteuning zij kan bieden. U vindt het ondersteuningsprofiel op de website van de school.

** Er wordt om uw toestemming gevraagd, wanneer:

uw kind bij naam wordt genoemd (niet anoniem is) er mensen bij het overleg aanwezig zijn, die niet op de school werkzaam zijn, maar bij een andere organisatie.

*** Wie komt u tegen?

Er kunnen verschillende organisaties worden uitgenodigd voor een overleg. Dit hangt af van de situatie en welke ondersteuning nodig is. U kunt dan denken aan: iemand vanuit het Jeugdteam of Jeugdzorg, een adviseur van het Loket en/of bijvoorbeeld een leerplichtconsulent. U kunt zelf ook een suggestie doen voor een organisatie om aan te schuiven. De school organiseert een overleg met de organisaties die, in deze fase, het meest geschikt zijn om aan de vergadertafel aan te schuiven.